



Conheça o nosso Instituto de Reprodução Assistida, técnicas e equipa em quironsalud.es/reproduccionasistida



Instituto de
Reprodução Assistida
Rua Xavier Araújo
Edif. Laranjeiras Plaza A/B
1600-226, Lisboa
212 696 338



Reprodução Assistida

Em que consiste um ciclo de Inseminação artificial (IA)?

Instituto de Reprodução Assistida
Informação para o paciente



Um ciclo de Inseminação Artificial (IA), passo a passo

Ecografia basal

O seu ginecologista irá realizar-lhe uma ecografia basal por volta do 21º dia do seu ciclo menstrual, de forma a confirmar que tudo está dentro da normalidade e que não há nenhuma contra-indicação para iniciar a estimulação ovárica no próximo ciclo menstrual.



Início da estimulação ovárica

Se na consulta anterior se confirmou que pode iniciar a IA, deverá iniciar a estimulação ovárica entre o 3º e o 5º dia do seu ciclo menstrual. As injeções serão de administração subcutânea e a nossa equipa de enfermagem vai guiá-la em todo o processo, para que se sinta sempre confiante.



Monitorização ecográfica da estimulação

A primeira ecografia de monitorização realiza-se entre o 5º e o 6º dia depois de ter iniciado as injeções. Daqui em diante os próximos controlos ecográficos serão realizados a cada 48 horas, excepto se, no seu caso, o seu ginecologista considerar oportuno realizá-los noutro momento.

Ovulação

No momento em que os folículos atinjam o tamanho adequado, o seu ginecologista indicará a data e a hora em que deverá administrar a medicação específica para a ovulação. Esta medicação desencadeia a ovulação num prazo de 37-40 horas.

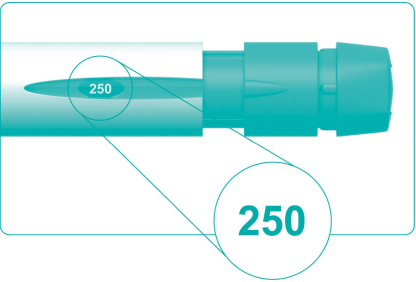

Inseminação

A introdução intrauterina do sémen (conjugal ou doado) programa-se um dia e meio depois da administração da medicação para a ovulação e não é necessária anestesia para a sua realização pois não é um procedimento doloroso. Depois da inseminação poderá levar uma vida normal e retomar as suas actividades habituais.

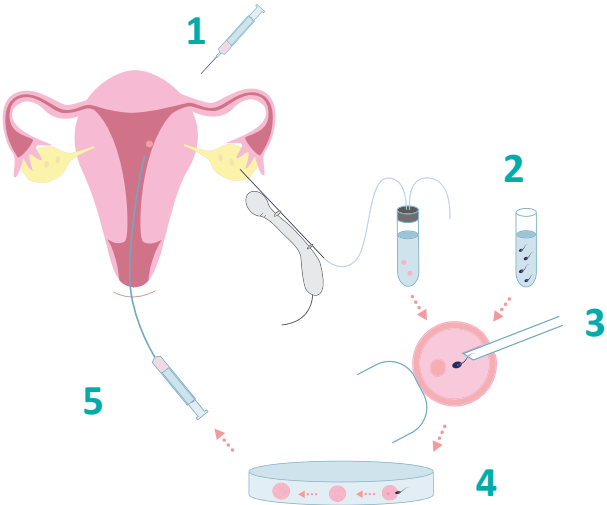

Teste de gravidez

Irá realizar-se 2 semanas após a inseminação através de uma colheita de sangue.

Os resultados serão comunicados no próprio dia da recolha de sangue, assim como as indicações que deve seguir.

